



DESARROLLO ALTERNATIVO INTEGRAL Y SOSTENIBLE – DAIS como una medida efectiva para contener la expansión de las economías ilícitas vinculadas al narcotráfico

Carlos Antonio Figueroa Henostroza
Presidente Ejecutivo
Comisión Nacional para el Desarrollo y Vida sin Drogas

Bruselas, 10 de octubre 2024





EL PROBLEMA MUNDIAL DE LAS DROGAS

Dinámico

Complejo

Multifactorial

Holística

Sistémica

Global

EL MODELO DE NEGOCIO DEL NARCOTRÁFICO

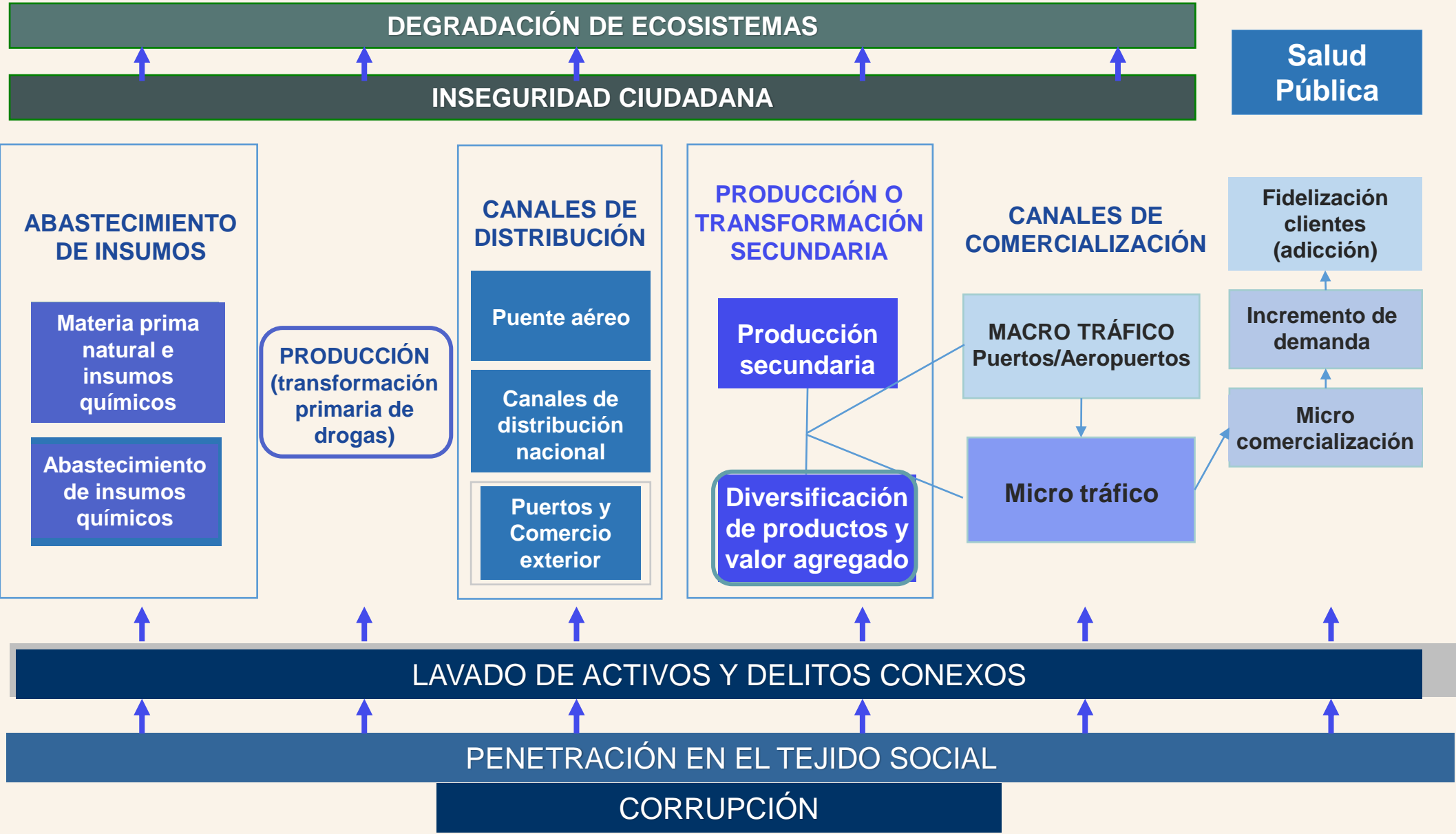

IMPACTOS DEL MODELO DE NEGOCIO

EN TERRITORIOS ESPECIALES

Cultivos de coca en pueblos originarios



Zonas de Amortiguamiento



Bosques de producción permanentes

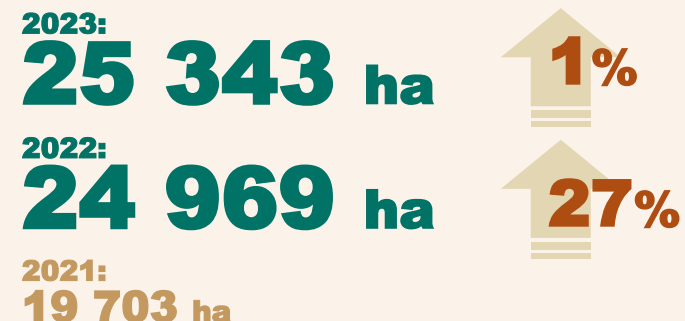

Áreas Naturales Protegidas

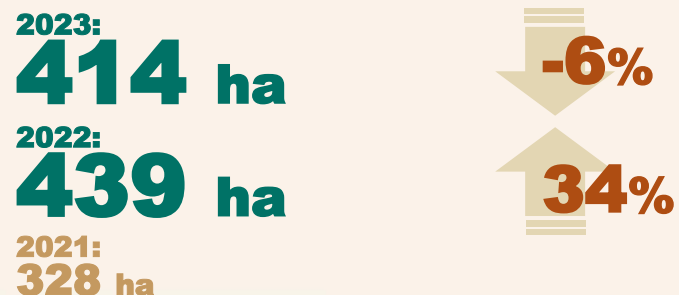

Concesiones forestales





DEFORESTACIÓN



DEGRADACIÓN DEL SUELO



CONTAMINACIÓN HÍDRICA

RIESGOS DE LA EXPANSIÓN DE LOS CULTIVOS DE COCA EN LA AMAZONÍA, PATRIMONIO DE LA HUMANIDAD

Uso intensivo de agro químicos en cultivos de coca

Pérdida de biodiversidad

Insumos químicos utilizados en laboratorios de transformación de drogas

Reducción de los servicios eco sistémicos

Minería ilegal, tala ilegal, tráfico de tierras y otros delitos conexos

Aceleramiento del calentamiento global

Uso, construcción e inhabilitación de pistas clandestinas

Efectos a la cadena alimenticia

La **huella de carbono por kilogramo** de cocaína fabricado es notablemente mayor que la de otros cultivos agrícolas lícitos, como el café, los granos de cacao y la caña de azúcar, y viene determinada fundamentalmente por el cultivo de arbusto de coca (40%), la extracción del alcaloide (24%) y la eliminación de desechos (14%) (*)

(*) Fuente: Informe mundial sobre las drogas (UNODC, 2022).



Porcentaje de deforestación por coca respecto al total de pérdida de bosque, 2020-2023

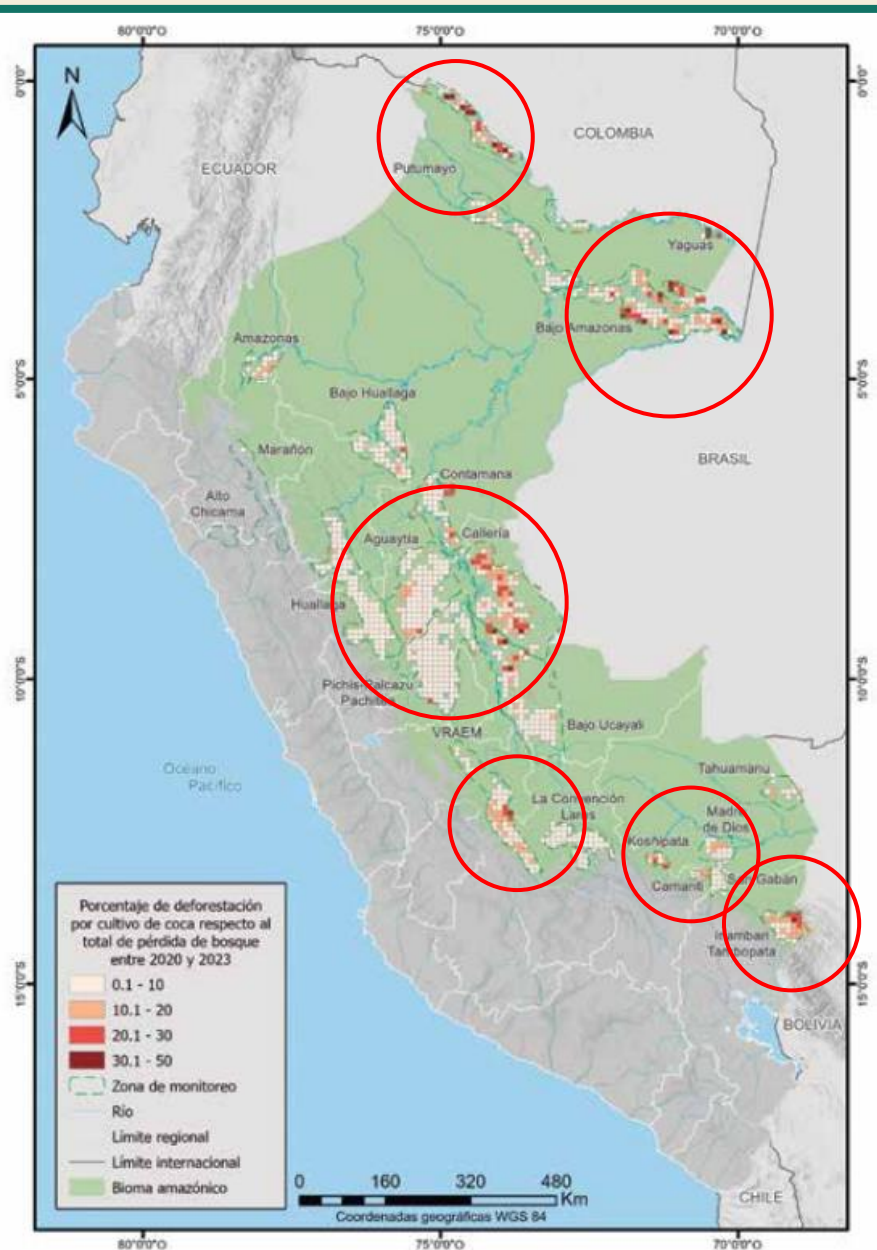

EN EL PERÚ IMPULSOR SIGNIFICATIVO DE LA DEFORESTACIÓN

El resultado evidencia que los sectores donde más del 20% o incluso del 30% de la deforestación total es atribuible directamente a nuevos cultivos de coca se localizan principalmente cerca de las fronteras. Por lo tanto, estos cultivos pueden considerarse un impulsor significativo de la deforestación en comparación con otros factores, como cultivos lícitos, ganadería, minería ilegal, entre otros.

UCAYALI : la actividad cocalera *driver* de deforestación



 **+50%**

de nuevos cultivos de coca analizados entre el 2003 y 2022 se ha establecido en áreas deforestadas en los tres años anteriores a su detección.



+75%

de los nuevos cultivos de coca entre el 2021 y 2022, ha sido un *driver* directo de deforestación, concentrándose en territorios de:



Concesiones forestales (hasta 38% en 2022)



Bosque de producción permanente libre de concesiones (hasta 27% en 2021)



Comunidades nativas (hasta 21% en ambos años)

Estos resultados son evidencia que Ucayali existe una relación directa entre expansión de los cultivos ilícitos y la deforestación.

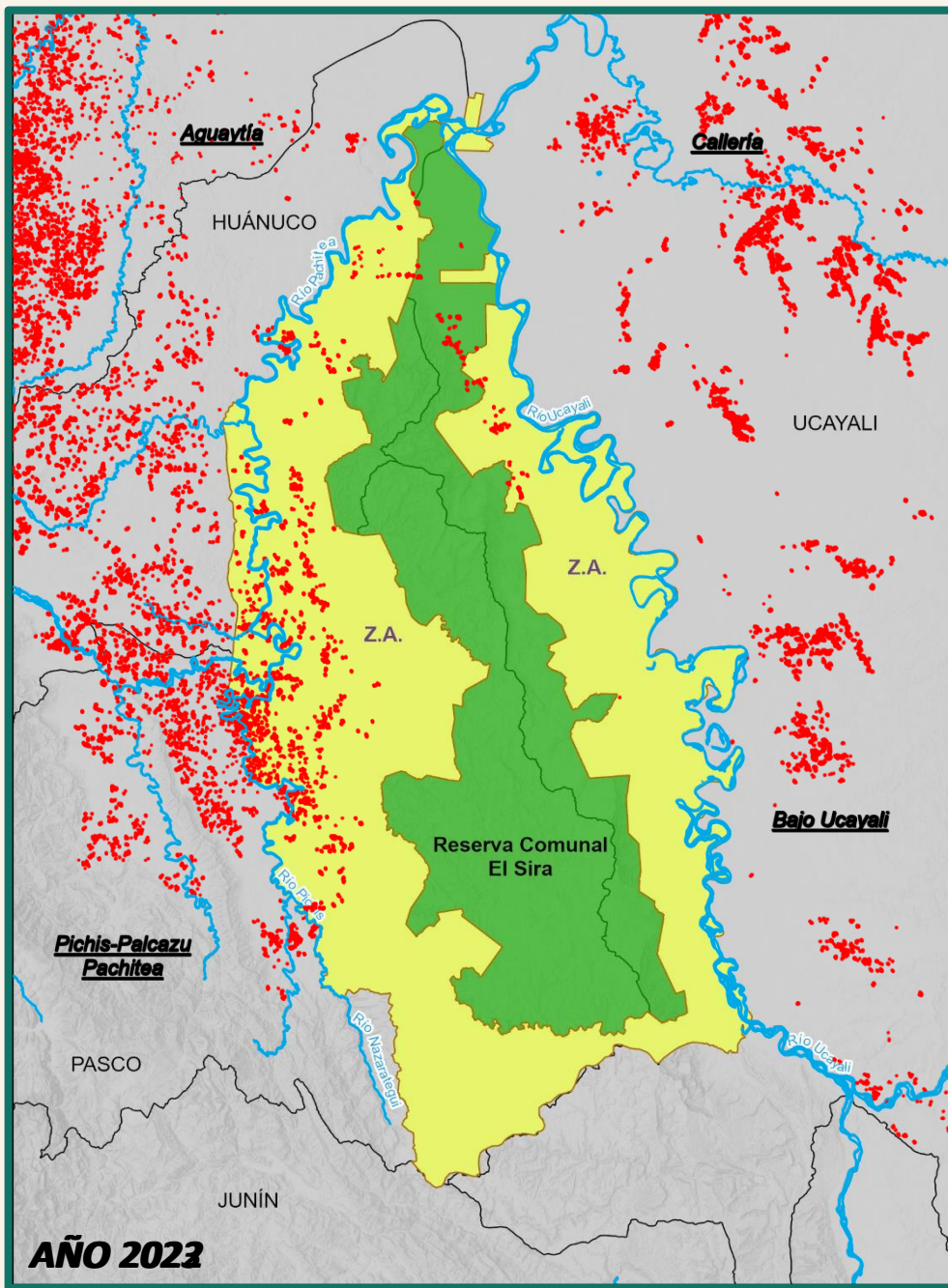

RESERVA COMUNAL EL SIRA

700 ha en el Área Natural
Protegida (ANP)
(correspondientes a la zona de Pichis-Palcazu-Pachitea).

1,299 ha en su Zona de
Amortiguamiento (ZA)

CULTURA DE LA LEGALIDAD



TID
Conformismo,
inseguridad territorial,
ausencia del Estado,
economías ilícitas, visión
de corto plazo, delitos
conexos, etc.



DAIS
Presencia del Estado,
desarrollo de territorios,
economías lícitas,
conciencia ambiental,
visión de largo plazo

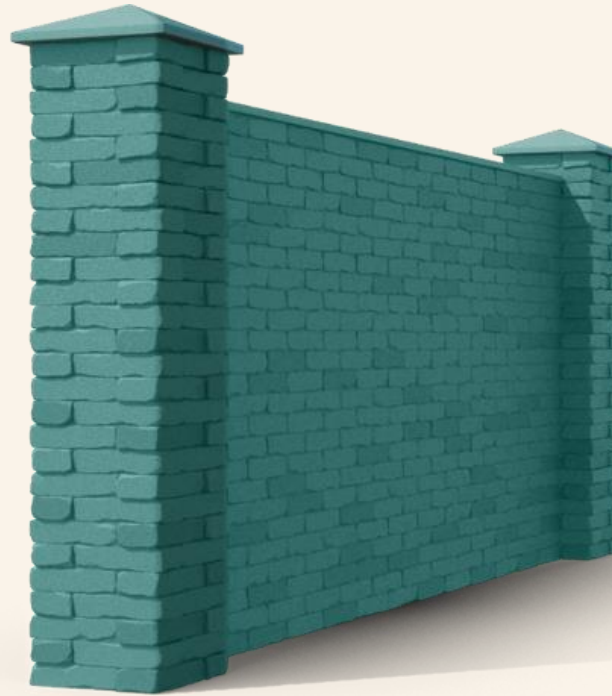

Familias vulnerables
tránsito al DAIS



Familias vinculadas
al DAIS



DAIS - PERÚ

"El DAIS como modelo contracíclico al modelo de negocio del narcotráfico permite la contención del crecimiento de las economías ilícitas, generando desarrollo sostenible con rentabilidad socioeconómica.

Focalizado en las familias vulnerables frente a la cadena delictiva del Modelo de Negocio del TID."



Componentes del DAIS



Mercados Sostenibles

Enfoque de economía circular:

- Productos y servicios amigables con el ecosistema

Economías Lícitas Sostenibles

- Contribución al cierre de brechas socioeconómico
- Sostenibilidad de la reducción del espacio coccalero

Intervención Integral

- Diversificación de los medios de vida
- Generación de empleo
- Fomento de emprendimiento

Reconstrucción del Tejido Social

- Presencia del Estado Seguridad Territorial

MODELO DE INTERVENCIÓN

SOCIALIZACIÓN Y
NEGOCIACIÓN COMUNAL

IMPLEMENTACIÓN

ACOMPañAMIENTO

PLANIFICACIÓN

1



2

ACTA DE
ENTENDIMIENTO

GESTIÓN
COMUNAL

3



4

DIVERSIFICACIÓN
PRODUCTIVA

PROMOCIÓN DE LA
ASOCIATIVIDAD

5



6

FORTALECIMIENTO DE
ORGANIZACIONES

ARTICULACIÓN AL
MERCADO

7



INFRAESTRUCTURA VIAL
TITULACIÓN DE TIERRAS
RESTAURACIÓN DE SUELOS DEGRADADOS

ENFOQUE DE CADENA DE VALOR





DIVERSIFICACIÓN PRODUCTIVA

Agroforestería y parcelas integrales	Bionegocios	Bonos de carbono
Eco Turismo Vivencial	Textiles y artesanías	Hortalizas, vegetales y frutos
Cacao y Café	Jengibre y cúrcuma	Fariña y Tapioca
Piscicultura	Apicultura	Panificación

Cadena de Valor



PROMOCIÓN DE LA ASOCIATIVIDAD





DAIS RENTABILIDAD SOCIAL ECONÓMICA



IMPORTANCIA DE LA GOBERNANZA TERRITORIAL EN EL DAIS

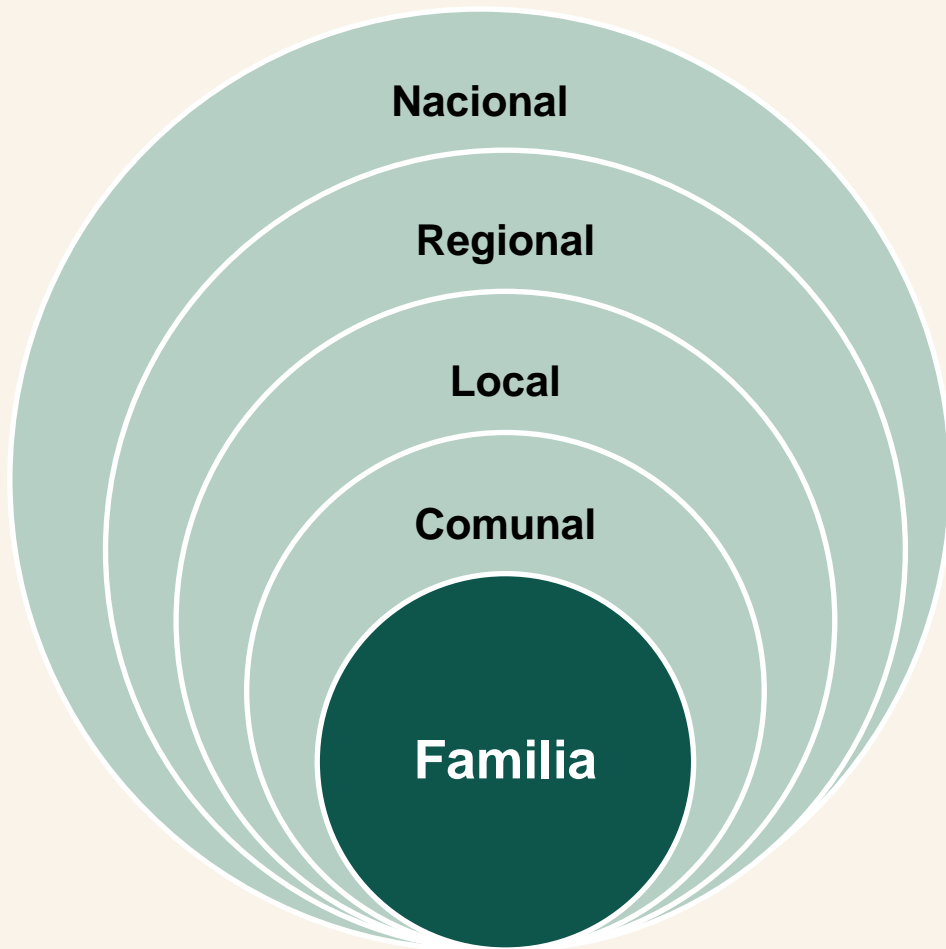

Es fundamental en el DAIS fortalecer los lazos de **confianza** a través del diálogo entre los **diferentes actores y las autoridades gubernamentales** para la construcción y consolidación de la **gobernanza territorial**, que se traduce en la mejora de las condiciones de vida, seguridad y salud.

Construcción de la cohesión social



DINÁMICO

PLAN DE VIDA – ENFOQUE ÉTNICO

Herramienta de afirmación cultural, social, económica y política

1

ORGANIZACIÓN

Acuerdos con organizaciones indígenas y comunidad



2

FORMULACIÓN

Formulación del Plan de Vida (planificación)

Identificación de potencialidades territoriales



3

ARTICULACIÓN

Aprobación del plan de vida

Difusión del plan (nivel comunal e inter-institucional)



4

IMPLEMENTACIÓN

Implementación del plan de trabajo comunal anual



HOJA DE RUTA



DAIS EN PUEBLOS ORIGINARIOS

**FIRMA DE CONVENIOS
CON ORGANIZACIONES**



**ELABORACIÓN DE
PLANES DE VIDA**



PLANES DE NEGOCIO



**PROTECCIÓN
A ESPACIOS
NATURALES**



**PROMOCIÓN DE LOS
CULTIVOS ORGÁNICOS**



**ORGANIZACIONES
PRODUCTORAS CON
IDENTIDAD CULTURAL**



INTERCULTURALIDAD

GÉNERO

COBERTURA DAIS

Familias DAIS
81 009



Hectáreas de Cultivos
DAIS
56 834





PERÚ MONITOREO DE CULTIVOS DE COCA 2023 CON ASEGURAMIENTO DE CALIDAD DE LA UNODC

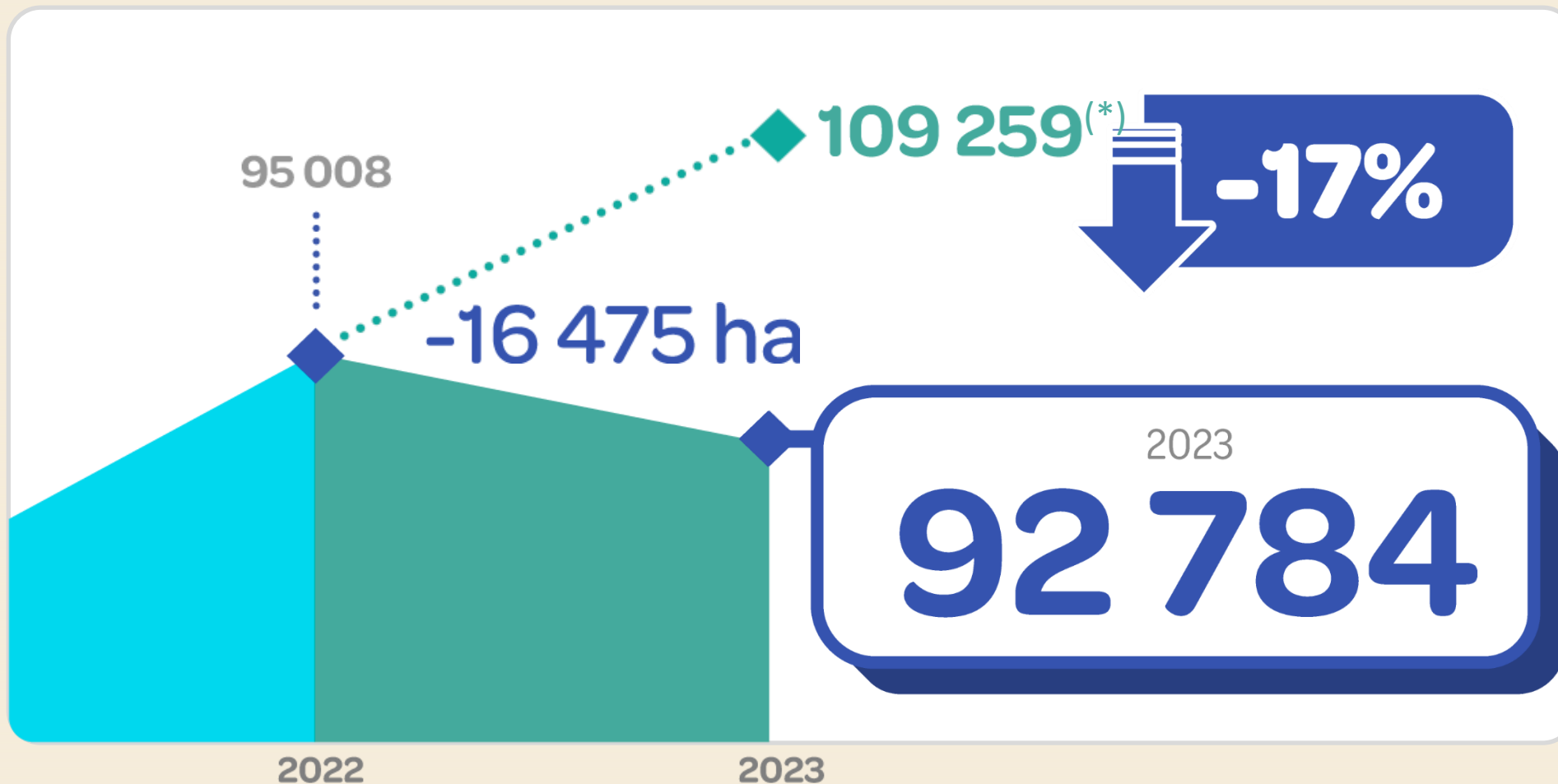

POTENCIAL PRODUCCIÓN
QUE INGRESARÍA AL TID
(16 475 HAS)



151 toneladas
de producción
de cocaína evitada

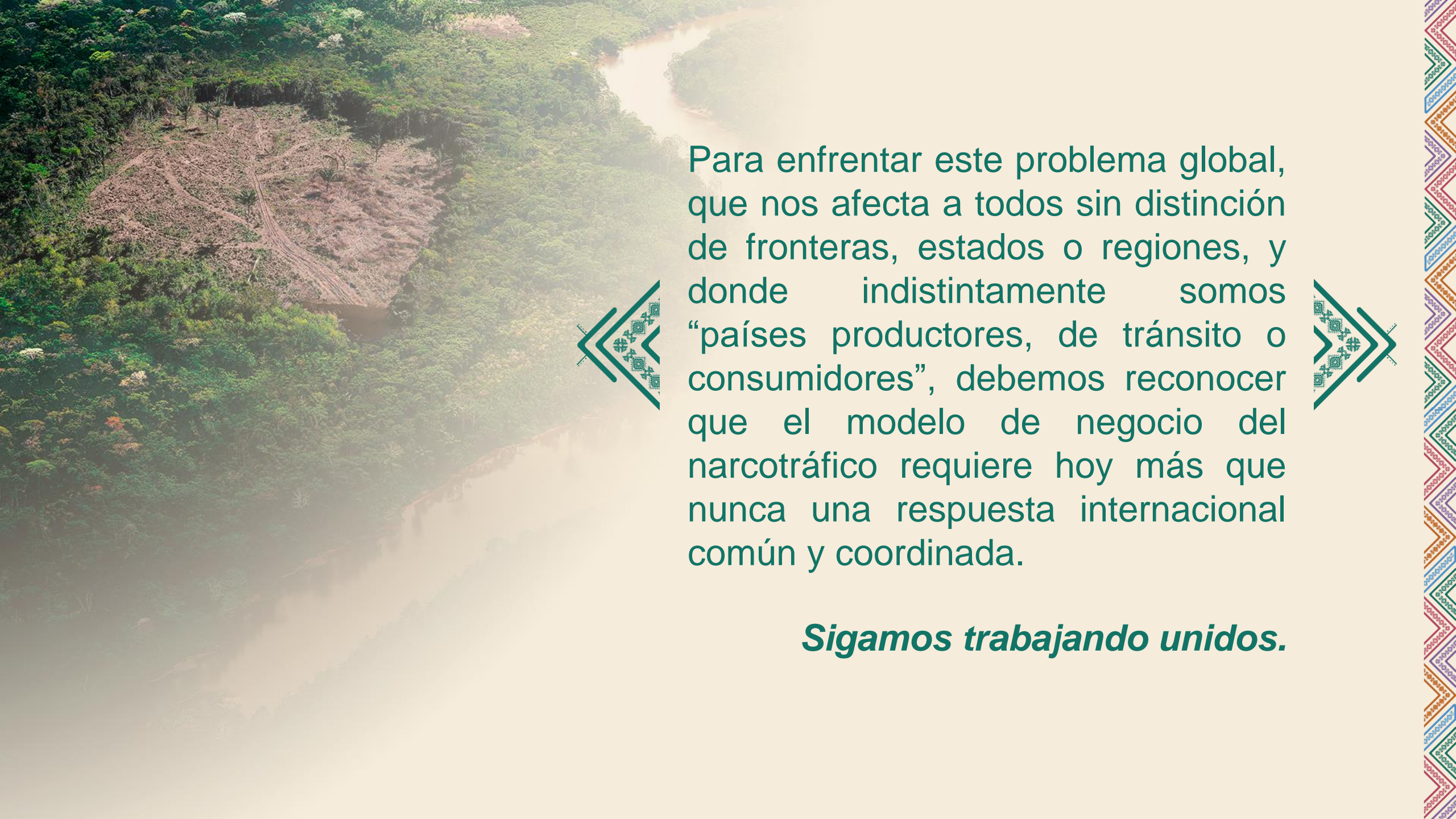

604 millones
de dosis de cocaína
evitados

An aerial photograph showing a large area of deforestation on a hillside. The cleared area is brown and shows tracks from heavy machinery. A river flows through the landscape, and the surrounding forest is lush green. The image is partially obscured by a semi-transparent white box containing text.

Para enfrentar este problema global, que nos afecta a todos sin distinción de fronteras, estados o regiones, y donde indistintamente somos “países productores, de tránsito o consumidores”, debemos reconocer que el modelo de negocio del narcotráfico requiere hoy más que nunca una respuesta internacional común y coordinada.

Sigamos trabajando unidos.

PROTEJO EL PLANETA

Ahorro el agua

Monto bicicleta

Consumo vegetales

Hago compost

Protejo mascotas

Conecto con la naturaleza

Cultivo mis alimentos

Reutilizo el plástico

Respeto la naturaleza

Hago ecoturismo



Consumo productos de
origen sostenible

Reviso la trazabilidad

Hago vida saludable

Utilizo paneles solares

Priorizo caminar

Cuido el océano

Reciclo lo posible

No uso combustibles fósiles

Mi dinero en drogas cocaínicas

Deforesta la
amazonía

Depreda
ecosistemas

Amenaza a
pueblos originarios

Genera corrupción

Distorsiona la
economía global



Contribuye a la
trata de personas

Contamina ríos

Contribuye al
calentamiento global

Produce
inseguridad y violencia



Gobierno del Perú



DEVIDA

Comisión Nacional para el Desarrollo y Vida sin Drogas



PERÚ

Presidencia del
Consejo de Ministros



BICENTENARIO
PERÚ
2024